Тротуары слева	0,008 - 0,115 (7 м; х/з пл. в 10 м); 0,008 - 0,149 (14,1 м), о/б, ш. 1,5 м
Дорожные ограждения и направляющие устройства слева	
Дорожная разметка слева	

Новосибирская область
р.п. Коченево, переулок Строительный
участок 1
0,000-0,171
1:700

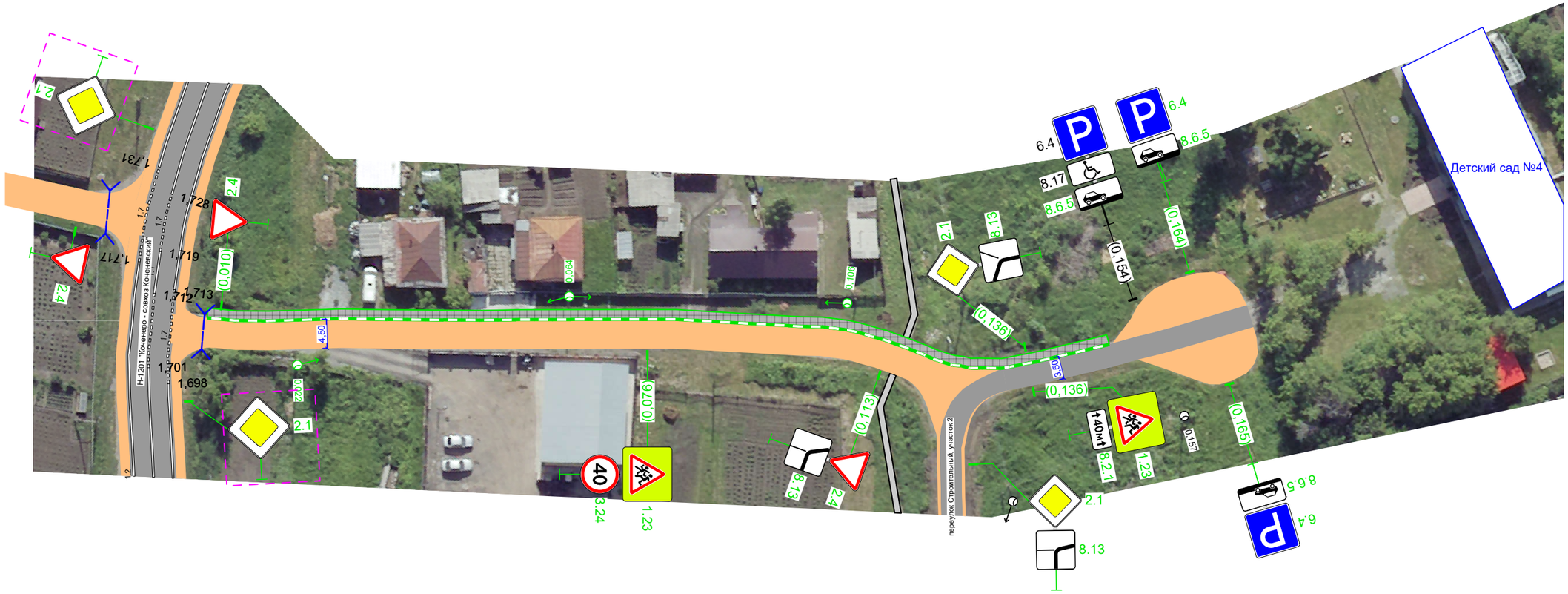

Дорожная разметка справа	
Дорожные ограждения и направляющие устройства справа	
Тротуары справа	